

# 2022年6月19日（日）

## 入試スタートダッシュDay☺

**時間**：午前の部 9：30～12：00（受付 9：15～）

午後の部 13：30～16：00（受付13：15～）

※完全入替制ですが、午前と午後の両方参加も可能です。

※午前と午後のプログラム内容は同じです。学科によりミニ講義の内容が異なります。

**場所**：ノートルダム清心女子大学

**内容**：入学者選抜概要説明（動画上映）、志望理由書の書き方講座、  
学科ミニ講義、学科教員&学生とのフリートーク、  
キャンパスツアー、学生支援・就職支援ガイダンス、  
各種相談（入試、学生支援、就職支援）、附属図書館自由見学、  
ルチアハウス自由見学、学食体験（有料、食数限定） 等

### 予約について

【受付期間】2022年5月27日（金）17：00～6月18日（土）12：00

※プログラムによって定員があります。定員になり次第、締め切りとなりますのでご了承ください。

※キャンセル待ちの予約はできません。その都度、確認してください。

※参加者（受験生）1名につき、付添者（保護者等）1名とさせていただきます。

■専用の予約フォームから申し込みをしてください■

※予約についてご不明な点がある場合は、  
入試広報部へ電話で相談してください。  
（平日8：30～16：30 土曜8：30～12：30）



### 備考

- ・受験生ご本人の参加が難しい場合、保護者の方のみでもご参加いただけます。
- ・学内に十分な駐車スペースがございません。来学の際は、公共交通機関や近隣のパーキングを利用してください。
- ・新型コロナウイルス感染症対策を講じたうえで実施します。参加される皆様におかれましても、ご理解、ご協力のほどよろしくお願い申し上げます。感染症対策の内容は次ページをご覧ください。



来場者の皆様の健康・安全を考慮し、  
次の対策を実施します。



### ■感染拡大防止対策

- ・発熱、咳等の症状がある方の来場はお断りします。
- ・3密を避けるため、事前予約により、各プログラムの人数制限を設けます。
- ・当日、受付で参加者の方に検温を行います。
- ・学内関係者（教職員・学生）は、マスクを着用したうえで、実施運営を行います。体調不良の場合は出勤しません。
- ・手指消毒液を各所に設置します。
- ・各教室で、着席の間隔をとるため、着席可能な席の指定を行います。
- ・イベント開催中は随時、机・椅子等の消毒、ドア・窓の開放による換気を行います。
- ・フリートーク・相談ブースに、飛沫防止のパーテーションを設置し、ブースの設置間隔を広げます。
- ・フリートーク・相談時間は1人（組）につき15分とします。

### ■参加者の皆様へのお願い

- ・「新型コロナウイルス感染症対策のための健康チェックシート」を入力していただきます。入力フォームは参加予約をされた方へご案内します。
- ・事前に検温をしてお越しくください。発熱及び体調不良の場合は参加をご遠慮ください。
- ・来場者（受験生）1名につき、付添者（保護者等）1名とさせていただきます。
- ・会場内ではマスクを着用し、部屋の入退出時には手指消毒をしてください。
- ・会場内での移動は、スタッフの誘導に従ってください。
- ・当日のイベント開催の前後は直行・直帰をお願いします。
- ・万が一、感染者が発生した場合に備え、参加者（付添者を含む）の個人情報を予約時に確認します。

新型コロナウイルスの感染拡大防止に  
ご協力をお願いします。

# 2022.06.19 タイムスケジュール AM

		9:30	10:00	10:30	11:00	11:30	12:00	
共通	志望理由書講座 ①3F・630ND	9:30~10:10		3/20のOCで実施した内容と同じです				
	学生支援・就職支援ガイダンス ②2F・1202JA						11:20~12:00	
	キャンパスツアー ①1F・ラウンジ	①9:30~10:00 ②9:40~10:10	③10:25~10:55 ④10:35~11:05		⑤11:25~11:55			
	予約不要プログラム	動画上映 ■ 入学者選抜説明 ③3F・ヨゼフ300 ①9:30~10:10 ②10:20~11:00 ③11:10~11:50 ■ 附属図書館・自由見学 9:15~12:00 ■ 資料配付コーナー ③1F・ヨゼフホールラウンジ 9:15~12:00 ■ 入試相談 ③3F・エレベーターホール 9:30~12:00 ■ 学生支援相談 ③3F・エレベーターホール 9:30~12:00 ■ 就職支援相談 ③3F・エレベーターホール 9:30~12:00						
英語英文学科	ミニ講義 ②2F・2200JB	10:20~11:00						
	フリートーク ②2F・2201JB	①9:30~9:45	②9:50~10:05	③10:15~10:30	④10:35~10:50	⑤11:00~11:15	⑦11:40~11:55	
日本語日文学科	ミニ講義 ②2F・2200JB	11:20~12:00						
	フリートーク ②2F・2202JB	①9:30~9:45	②9:50~10:05	③10:15~10:30	④10:35~10:50	⑤11:00~11:15	⑦11:40~11:55	
現代社会学科	ミニ講義 ③3F・2300JB	10:20~11:00						
	フリートーク ③3F・2301JB	①9:30~9:45	②9:50~10:05	③10:15~10:30	④10:35~10:50	⑤11:00~11:15	⑦11:40~11:55	
人間生活学科	ミニ講義 ③3F・2300JB	11:20~12:00						
	フリートーク ③3F・2303JB	①9:30~9:45	②9:50~10:05	③10:15~10:30	④10:35~10:50	⑤11:00~11:15	⑦11:40~11:55	
児童学科	ミニ講義 ④4F・640ND	11:20~12:00						
	フリートーク ②2F・1200JA	①9:30~9:45	②9:50~10:05	③10:15~10:30	④10:35~10:50	⑤11:00~11:15	⑦11:40~11:55	
食品栄養学科	ミニ講義 ④4F・640ND	10:20~11:00						
	フリートーク ②2F・1205JA	①9:30~9:45	②9:50~10:05	③10:15~10:30	④10:35~10:50	⑤11:00~11:15	⑦11:40~11:55	

※時間・教室は変更になる場合があります

食数限定！

学食営業（有料）

11:00~14:00に学食を利用できます！小鉢サービス付き！

（当日の混雑を避けるため、申込フォームで希望時間帯の登録をお願いします）

# 2022.06.19 タイムスケジュール PM

		13:30	14:00	14:30	15:00	15:30	16:00	
共通	志望理由書講座 ①3F・630ND	13:30~14:10		3/20のOCで実施した内容と同じです				
	学生支援・就職支援ガイダンス ②2F・1202JA				14:20~15:00			
	キャンパスツアー ①1F・ラウンジ	①13:30~14:00 ②13:40~14:10	③14:25~14:55		④14:35~15:05			⑤15:25~15:55
	予約不要プログラム	動画上映 ■ 入学者選抜説明 ③3F・ヨゼフ300 ①13:30~14:10 ②14:20~15:00 ③15:10~15:50 ■ 附属図書館・自由見学 13:15~16:00 ■ 資料配付コーナー ③1F・ヨゼフホールラウンジ 13:15~16:00 ■ 入試相談 ③3F・エレベーターホール 13:30~16:00 ■ 学生支援相談 ③3F・エレベーターホール 13:30~16:00 ■ 就職支援相談 ③3F・エレベーターホール 13:30~16:00						
英語英文学科	ミニ講義 ②2F・2200JB				14:20~15:00			
	フリートーク ②2F・2201JB	①13:30~13:45 ②13:50~14:05	③14:15~14:30		④14:35~14:50		⑤15:00~15:15 ⑥15:20~15:35	⑦15:40~15:55
日本語日本文学科	ミニ講義 ②2F・2200JB						15:20~16:00	
	フリートーク ②2F・2202JB	①13:30~13:45 ②13:50~14:05	③14:15~14:30		④14:35~14:50		⑤15:00~15:15 ⑥15:20~15:35	⑦15:40~15:55
現代社会学科	ミニ講義 ③3F・2300JB				14:20~15:00			
	フリートーク ③3F・2301JB	①13:30~13:45 ②13:50~14:05	③14:15~14:30		④14:35~14:50		⑤15:00~15:15 ⑥15:20~15:35	⑦15:40~15:55
人間生活学科	ミニ講義 ③3F・2300JB						15:20~16:00	
	フリートーク ③3F・2303JB	①13:30~13:45 ②13:50~14:05	③14:15~14:30		④14:35~14:50		⑤15:00~15:15 ⑥15:20~15:35	⑦15:40~15:55
児童学科	ミニ講義 ④4F・640ND						15:20~16:00	
	フリートーク ②2F・1200JA	①13:30~14:45 ②13:50~14:05	③14:15~14:30		④14:35~14:50		⑤15:00~15:15 ⑥15:20~15:35	⑦15:40~15:55
食品栄養学科	ミニ講義 ④4F・640ND				14:20~15:00			
	フリートーク ②2F・1205JA	①13:30~13:45 ②13:50~14:05	③14:15~14:30		④14:35~14:50		⑤15:00~15:15 ⑥15:20~15:35	⑦15:40~15:55

※時間・教室は変更になる場合があります

食数限定!

学食営業 (有料)

11:00~14:00に学食を利用できます! 小鉢サービス付き!

(当日の混雑を避けるため、申込フォームで希望時間帯の登録をお願いします)

# 学科ミニ講義内容

## 英語英文学科

AM

PM

### Recycling Fashion!

担当者：Carolyn Swierski

We'll talk about clothes and fashion and find out how we can help other people with our old clothes. We'll watch a short DVD, and catch the lyrics to a Taylor Swift song. We hope to see you there!



## 日本語日本文学科

AM

PM

### 清心で書道を学ぶということ

担当者：家入 博徳

本学では岡山県でも珍しく大学で書道を様々な学ぶことができます。では大学で書道をどのように学ぶのでしょうか。今回は、その学びの一端を見るとともに、書道の学びが文学や語学の学びに繋がることも見ていきます。



## 現代社会学科

AM

PM

### 目からうろこのジェンダー研究を体験しよう

担当者：山下 美紀

SDGs目標「ジェンダー平等を実現しよう」ってよく聞くけど、日本では女性の政治家が少ないぐらいで、日常生活においては結構平等が進んでいると思いませんか。今日は、身近に潜むジェンダー問題についてクイズ形式で考えていきます。



※内容は変更になる場合があります

# 学科ミニ講義内容

## 人間生活学科

AM

### 地域にとびだして住環境を考える

担当者：成清 仁士

皆さんが将来住みたいと思う住まいの環境は、どのようなものでしょうか。住環境は幅広い視点から捉えることができます。地域にとびだす体験的な学びの意義も含めて、体験談と実践例を踏まえてご紹介します。



## 人間生活学科

PM

### 福祉×経済が共存する未来を描いてみよう

担当者：葉口 英子×中井 俊雄（クロストーク）

福祉と経済の問題は、一見すると全く関係がないように思われがちです。ですが、両者の問題を掛け合わせることで、豊かな人間生活とは何かを考えるヒントが見えてきます。福祉と経済が共存する未来を一緒に考えてみましょう。



## 児童学科

AM

### 子どもに学ぶ心理学

担当者：湯澤 美紀

何気ない日常のなかで、子どもがふと語る一言には、心理学の学びの要素がいっぱい！子どものちいさなつぶやきを心理学的に紐解きながら、保育・教育で大切にしたいエッセンスをともに考えていきましょう。



※内容は変更になる場合があります

# 学科ミニ講義内容

## 児童学科

PM

一生の心と体をつくる幼児期・児童期の運動遊び

担当者：安江 美保

神経型の発育が6歳で成人の90%に達するため、幼児期ですでに大人と同じような80数種類の多様な動きを獲得できます。一生のうちで最も多様な動きを獲得できる幼児期・児童期を、どのように過ごすことが大切なのか、一緒に考えていきましょう。



## 食品栄養学科

AM

みんな大好き食品添加物のはなし

担当者：長濱 統彦

「食品添加物」でググると「発がん性」「危険」「デメリット」などネガティブワードが多数キーワードとして出現します。どうしてみんなそんなに添加物が好きなのでしょう？その秘密と理由を探りつつ、簡単な実験を行います。



## 食品栄養学科

PM

ごはんの適量を学ぶ「3・1・2弁当箱法」

担当者：小川 眞紀子

自分の食事の1食適量を把握していますか？“1食に何をどれだけ食べたらよいか”を実行しやすいように研究開発されたのが「3・1・2弁当箱法」です。簡便で分かりやすい食事法を、弁当箱に詰めたり、器に盛り替えたり実演して楽しく紹介します。



※内容は変更になる場合があります

# 学科フリーストーク出席予定教員

学科フリーストークには在学生も出席します！お気軽に参加してください！

## 英語 英文

坂口	眞理	教授	(AM)
小野	真由美	准教授	(AM・PM)
山口	麻衣子	講師	(PM)

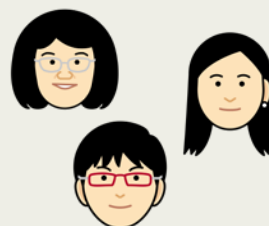

## 日本語 日本文

星野	佳之	准教授	(AM・PM)
江草	弥由起	講師	(AM・PM)



## 現代 社会

西尾	和美	教授	(AM・PM)
鈴木	真	准教授	(AM・PM)

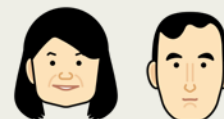

## 人間 生活

豊田	尚吾	教授	(AM・PM)
中井	俊雄	准教授	(AM・PM)
葉口	英子	准教授	(AM)
成清	仁士	准教授	(PM)

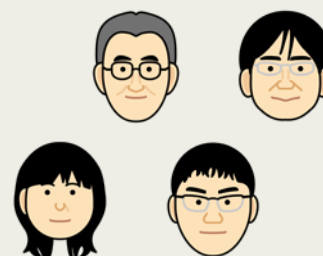

## 児童

福原	史子	准教授	(AM)
藤掛	絢子	講師	(AM)
湯澤	美紀	教授	(PM)
小田	久美子	准教授	(PM)

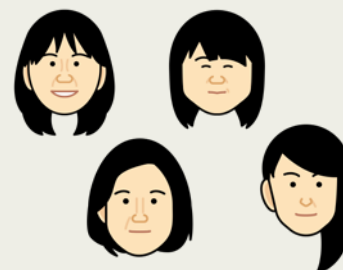

## 食品 栄養

小見山	百絵	准教授	(AM・PM)
小山	洋子	准教授	(AM)
長濱	統彦	教授	(PM)

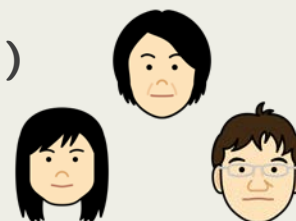

※出席者は変更になる場合があります