

2022年3月20日(日) オープンキャンパス ガイドブック

ご不明な点がございましたら、
スタッフまでお声がけください。



タイムテーブルは**マイページ**
「**マイタイムテーブル**」から、申込み
済みプログラムのスケジュールを
確認できます。



アンケートご協力をお願い /

プログラム終了後のアンケートに回答いただいた方に、**記念品**をプレゼント♪
終了画面をアンケート回収場所で提示してください。

本学イメージキャラクター
清子ちゃんのプリント入り★
ぜひ、「高粱紅茶」と一緒に
お召し上がりください!



ノートルダム清心女子大学 2022.03.20 3月
オープンキャンパス



2022.03.20 (日・祝)
3月オープンキャンパス

- 当日の受付は、午前の部…9：15から随時、午後の部…13：15から随時行います。
- ご自身で予約されたプログラムの開始時刻までに受付を済ませてください。



お知らせ



参加証



タイムテーブル



アンケート

生徒向けアンケートは
「マイページ」から

保護者向けアンケートは
こちらのQRコードから



全体MAP

開催時間中は
見学自由！

東門
(入退場口)



施設を一部紹介

C カリタスホール



カリタスとは、ラテン語で「愛」の意味。
1階は大きな窓がある開放的な学食を設置。
2階は約460人を収容するホールがあり、学生イベントや各種発表会などに使用。

D 中央棟



学内で一番高い地上12階の総合施設。
講義室や研究所、会議室のほか、最上階に小聖堂(オラトリ)、塔屋に「カリヨン」(組鐘)を設置。

F ノートルダムホール本館



1929年に本学で最初に建てられた建物で、現在、国の登録有形文化財に登録。
アントニン・レーモンドの設計で、昭和初期のモダニズム建築として貴重な建物。

N ノートルダムホール東棟(聖堂)

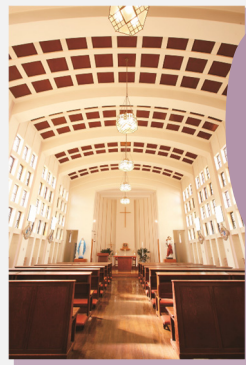

大学祭オープニングミサや追悼ミサを行う。
常に開放しているので、学生が静かに自分の心を見つめに訪れる祈りの場にもなっている。

M 水鏡



「立ち止まって自己の内面を見つめてほしい」という願いを込めて創られた本学の名物スポット。
直径10mの円の中に水が張られ、空や周りの建物、通りがかる人物が映り込む。

O 附属図書館

開催時間中は見学自由！

B ヨゼフホール 3F

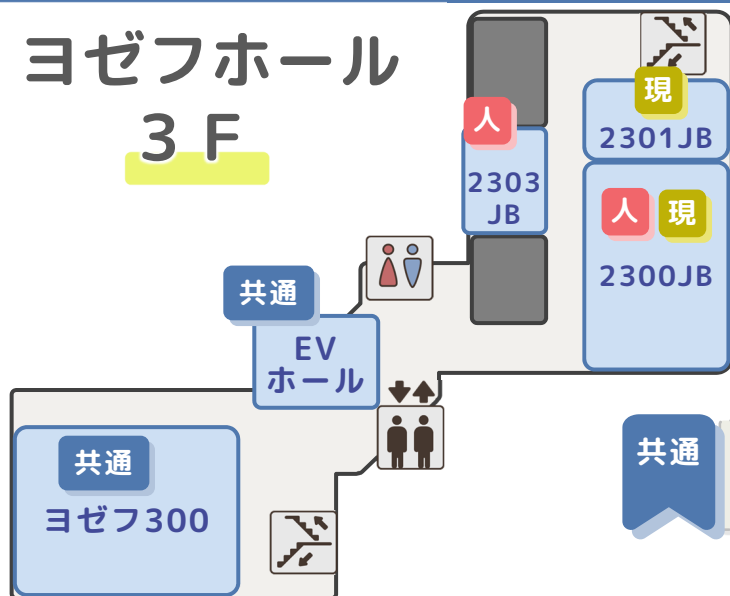

現代社会

- ミニ講義 @2300JB
- フリートーク@2301JB

人間生活

- ミニ講義 @2300JB
- フリートーク@2303JB

共通

- 志望理由書の書き方講座 @ヨゼフ300
- 入試・学生支援・就職支援相談 @EVホール

B ヨゼフホール 2F

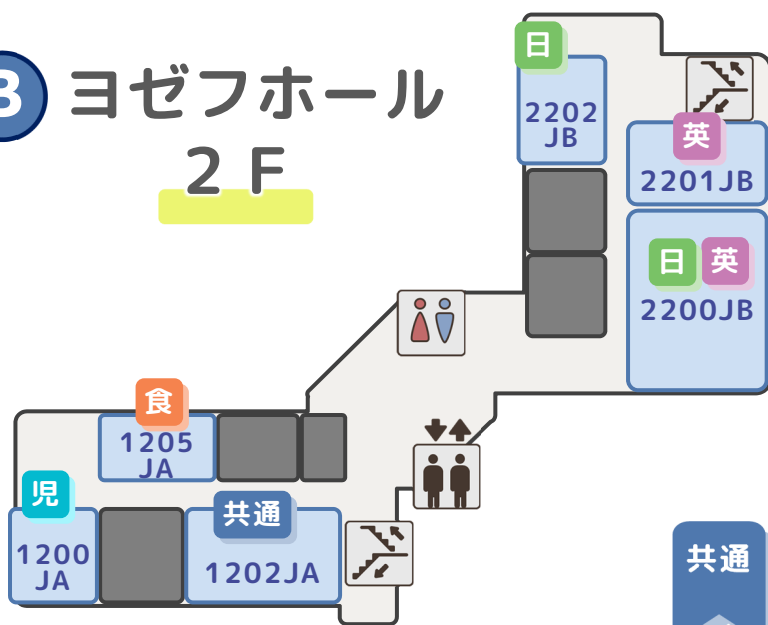

英語 英文

- ミニ講義 @2200JB
- フリートーク@2201JB

日本語 日本文

- ミニ講義 @2200JB
- フリートーク@2202JB

児童

- フリートーク@1200JA

食品栄養

- フリートーク@1205JA

共通

- 学生支援・就職支援ガイダンス@1202JA

B ヨゼフホール 1F

共通 @ラウンジ

- 資料配付コーナー
- 休憩コーナー
- アンケート回収場所

C カリタスホール 2F

児童

- ミニ講義@カリタス200

食品栄養

- ミニ講義@カリタス200

J ジュリーホール 1F

共通 @ラウンジ

- キャンパスツアー集合場所

本学学生専用マンション

東門目の前

ルチアハウス

9:30~16:00の間で見学ができます。
ご希望の方は、直接お越しいただくか、
和幸産業(086-252-6676)まで
連絡してください。



本日のスケジュール

マイページの「マイタイムテーブル」から、
申込み済みプログラムのスケジュールを確認できます。



		9:30	10:00	10:30	11:00	11:30	12:00
共通	志望理由書講座 ⑧3F・ヨゼフ300	要予約	①9:30~10:10		②10:25~11:05		
	学生支援・就職支援ガイダンス ⑧2F・1202JA	要予約				11:20~12:00	
	キャンパスツアー ①1F・ラウンジ	要予約	①9:30~10:00 ②9:45~10:15		③10:25~10:55 ④10:40~11:10		⑤11:25~11:55
	予約不要プログラム	予約不要	<ul style="list-style-type: none"> ■ 附属図書館・自由見学 9:15~12:00 ■ 資料配付コーナー ⑧1F・ヨゼフホールラウンジ 9:15~12:00 ■ 入試相談 ⑧3F・エレベーターホール 9:30~12:00 ■ 学生支援相談 ⑧3F・エレベーターホール 9:30~12:00 ■ 就職支援相談 ⑧3F・エレベーターホール 9:30~12:00 				
英語英文学科	ミニ講義 ⑧2F・2200JB	要予約	9:30~10:10				
	フリートーク ⑧2F・2201JB	要予約	①9:30~9:45	②9:50~10:05	③10:15~10:30	④10:35~10:50	⑤11:00~11:15 ⑥11:20~11:35 ⑦11:40~11:55
日本語日本文学科	ミニ講義 ⑧2F・2200JB	要予約				11:20~12:00	
	フリートーク ⑧2F・2202JB	要予約	①9:30~9:45	②9:50~10:05	③10:15~10:30	④10:35~10:50	⑤11:00~11:15 ⑥11:20~11:35 ⑦11:40~11:55
現代社会学科	ミニ講義 ⑧3F・2300JB	要予約		10:25~11:05			
	フリートーク ⑧3F・2301JB	要予約	①9:30~9:45	②9:50~10:05	③10:15~10:30	④10:35~10:50	⑤11:00~11:15 ⑥11:20~11:35 ⑦11:40~11:55
人間生活学科	ミニ講義 ⑧3F・2300JB	要予約				11:20~12:00	
	フリートーク ⑧3F・2303JB	要予約	①9:30~9:45	②9:50~10:05	③10:15~10:30	④10:35~10:50	⑤11:00~11:15 ⑥11:20~11:35 ⑦11:40~11:55
児童学科	ミニ講義 ②2F・加奴200	要予約		10:25~11:05			
	フリートーク ⑧2F・1200JA	要予約	①9:30~9:45	②9:50~10:05	③10:15~10:30	④10:35~10:50	⑤11:00~11:15 ⑥11:20~11:35 ⑦11:40~11:55
食品栄養学科	ミニ講義 ②2F・加奴200	要予約	9:30~10:10				
	フリートーク ⑧2F・1205JA	要予約	①9:30~9:45	②9:50~10:05	③10:15~10:30	④10:35~10:50	⑤11:00~11:15 ⑥11:20~11:35 ⑦11:40~11:55

本日のスケジュール



マイページの「マイタイムテーブル」から、
申込み済みプログラムのスケジュールを確認できます。



		13:30	14:00	14:30	15:00	15:30	16:00
共通	志望理由書講座 ⑧3F・ヨゼフ300	要予約	①13:30~14:10			②15:20~16:00	
	学生支援・就職支援ガイダンス ⑧2F・1202JA	要予約		14:25~15:05			
	キャンパスツアー ①1F・ラウンジ	要予約	①13:30~14:00 ②13:45~14:15	③14:25~14:55 ④14:40~15:10		⑤15:25~15:55	
	予約不要プログラム	予約不要	■ 附属図書館・自由見学 13:15~16:00 ■ 資料配付コーナー ⑧1F・ヨゼフホールラウンジ 13:15~16:00 ■ 入試相談 ⑧3F・エレベーターホール 13:30~16:00 ■ 学生支援相談 ⑧3F・エレベーターホール 13:30~16:00 ■ 就職支援相談 ⑧3F・エレベーターホール 13:30~16:00				
英語英文学科	ミニ講義 ⑧2F・2200JB	要予約	13:30~14:10				
	フリートーク ⑧2F・2201JB	要予約	①13:30~13:45 ②13:50~14:05	③14:15~14:30	④14:35~14:50	⑤15:00~15:15 ⑥15:20~15:35	⑦15:40~15:55
日本語日文学科	ミニ講義 ⑧2F・2200JB	要予約				15:20~16:00	
	フリートーク ⑧2F・2202JB	要予約	①13:30~13:45 ②13:50~14:05	③14:15~14:30	④14:35~14:50	⑤15:00~15:15 ⑥15:20~15:35	⑦15:40~15:55
現代社会学科	ミニ講義 ⑧3F・2300JB	要予約		14:25~15:05			
	フリートーク ⑧3F・2301JB	要予約	①13:30~13:45 ②13:50~14:05	③14:15~14:30	④14:35~14:50	⑤15:00~15:15 ⑥15:20~15:35	⑦15:40~15:55
人間生活学科	ミニ講義 ⑧3F・2300JB	要予約				15:20~16:00	
	フリートーク ⑧3F・2303JB	要予約	①13:30~13:45 ②13:50~14:05	③14:15~14:30	④14:35~14:50	⑤15:00~15:15 ⑥15:20~15:35	⑦15:40~15:55
児童学科	ミニ講義 ⑨2F・加奴200	要予約		14:25~15:05			
	フリートーク ⑨2F・1200JA	要予約	①13:30~14:45 ②13:50~14:05	③14:15~14:30	④14:35~14:50	⑤15:00~15:15 ⑥15:20~15:35	⑦15:40~15:55
食品栄養学科	ミニ講義 ⑨2F・加奴200	要予約	13:30~14:10				
	フリートーク ⑨2F・1205JA	要予約	①13:30~13:45 ②13:50~14:05	③14:15~14:30	④14:35~14:50	⑤15:00~15:15 ⑥15:20~15:35	⑦15:40~15:55

学科ミニ講義内容

英語英文学科

AM

PM

Let's Make New and Interesting Mistakes!

担当者：Kathryn Bowes

This lesson aims to encourage you to see mistakes not as enemies but as helpful guides. Mistakes show that you are trying; that you are improving because you are trying, and that you can do better.



日本語日本文学科

AM

PM

文学創作体験と近現代文学研究の意義

担当者：山根 知子

学生がプロの作家から直接指導を受け作品を生み出していく授業「文学創作論」と、近現代文学をみずから研究する授業との、双方を知り体験することから、文学理解と実践の相乗効果を体感する意義を学びましょう。



現代社会学科

AM

PM

トルコでの古代遺跡発掘

担当者：紺谷 亮一

私は現在トルコ共和国で、都市文明の起源を探るため、約5000年前のキュルテペ遺跡を発掘しています。ここでは、メソポタミアとは違った都市形成の歴史が見られます。最新の発掘成果を皆さんにご紹介します。



人間生活学科

AM

コンピュータを使って社会を分析

担当者：大東 正虎

文系・理系を問わず、様々な分野でコンピュータを活用した研究が増えました。近年では、データサイエンス、人工知能といった用語がよく使われます。講義では社会現象を解明するためのシミュレーションを紹介します。



※内容は変更になる場合があります

人間生活学科

PM

福祉の先駆者としての渋沢栄一

担当者：杉山 博昭

2021年のNHK大河ドラマ「青天を衝け」の主人公渋沢栄一について取り上げます。渋沢は福祉の先駆者でもあります。経営者でありながら福祉に尽くした渋沢の生涯を通して、福祉の在り方を考えます。



児童学科

AM

絵本の読みあいがみせてくれるもの

担当者：村中 李衣

「読み聞かせ」ではなくて「読みあい」？ 絵本を真ん中に置いたコミュニケーションの方法をお話します。0歳から100歳まであらゆる場所であらゆる人と、物語の力で繋がっていく可能性を感じてもらえることを願っています。



PM

特別支援教育って、特別なもの？

担当者：土居 裕士

日々の学習や生活の中で、苦手さや困難さを感じることはないでしょうか。個々の教育的ニーズに向き合うのが特別支援教育ですが、決して特別なものではありません。特別ではない特別支援教育の世界を体験してみましょう。



食品栄養学科

AM

食事バランスガイドで健康づくり

 担当者：えんしょういわ 焔硝岩 政樹

栄養バランスの良い食事は大切ですが、考えるのが難しいと思いませんか？ 食事バランスガイドを理解すると、とても簡単です。一緒に食事バランスガイドを学びましょう。



PM

現代の「食」について

担当者：若本 ゆかり

「食」はその時代の社会状況やライフスタイルを反映し、多様化が進んでいます。そんな現代の「食」を取り上げながら、「食」について学ぶ楽しさや難しさ、そして「食」に求められるニーズについてお話します。

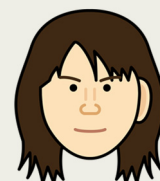

※内容は変更になる場合があります

学科フリーストーク出席予定教員

英語 英文

赤松	佳子	教授	(AM・PM)
伊藤	豊美	教授	(AM)
松井	かや	准教授	(AM・PM)
山口	麻衣子	講師	(PM)

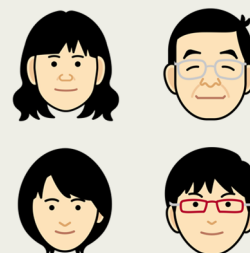

日本語 日本文

伊木	洋	教授	(AM・PM)
近藤	友子	准教授	(AM・PM)

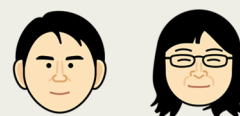

現代 社会

二階堂	裕子	教授	(AM・PM)
鈴木	真	准教授	(AM・PM)

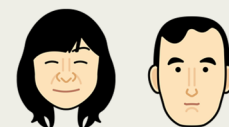

人間 生活

杉山	博昭	教授	(AM・PM)
大東	正虎	教授	(AM・PM)
山本	幾子	准教授	(AM・PM)
成清	仁士	准教授	(AM・PM)

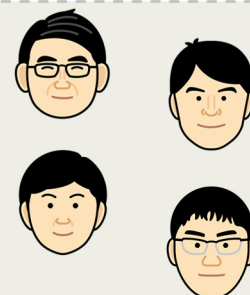

児童

(AM)			(PM)		
平松	清志	教授	赤木	雅宣	教授
土居	裕士	准教授	中内	みさ	教授
片平	朋世	講師	村中	李衣	教授

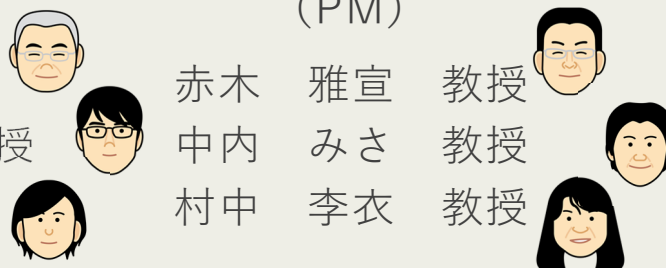

食品 栄養

小見山	百絵	准教授	(AM・PM)
若本	ゆかり	准教授	(AM)
林	泰資	教授	(PM)

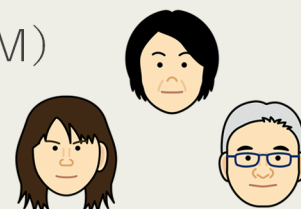

※出席者は変更になる場合があります